

- 4) WYMIANA STOLARKI OKIENNEJ
- 2) WYMIANA OBRÓBKI BLACHARSKIEJ
- UBYTKI W TYNKU DO UZUPEŁNIENIA
- UBYTKI W TYNKU CZESANYM DO UZUPEŁNIENIA
- DEMONTAŻ OKABLOWANIA
- DEMONTAŻ SZYLDU NAD DRZWIAMI
- DEMONTAŻ SZYLDU
- 1) WYKONANIE NOWEGO BONIOWANIA
- 3) SUGEROWANA WYMIANA STOLARKI OKIENNEJ
- RENOWACJA STOPNI WEJŚCIOWYCH
- WYKONANIE NOWYCH STOPNI WEJŚCIOWYCH
- NA SZEROKOŚĆ ISTNIEJĄCEGO OTWORU
DRZWIOWEGO
- RENOWACJA DRZWI WEJŚCIOWYCH
- WYMIANA DRZWICZEK OD SKRZYNEK
- RENOWACJA STOPNI WEJŚCIOWYCH

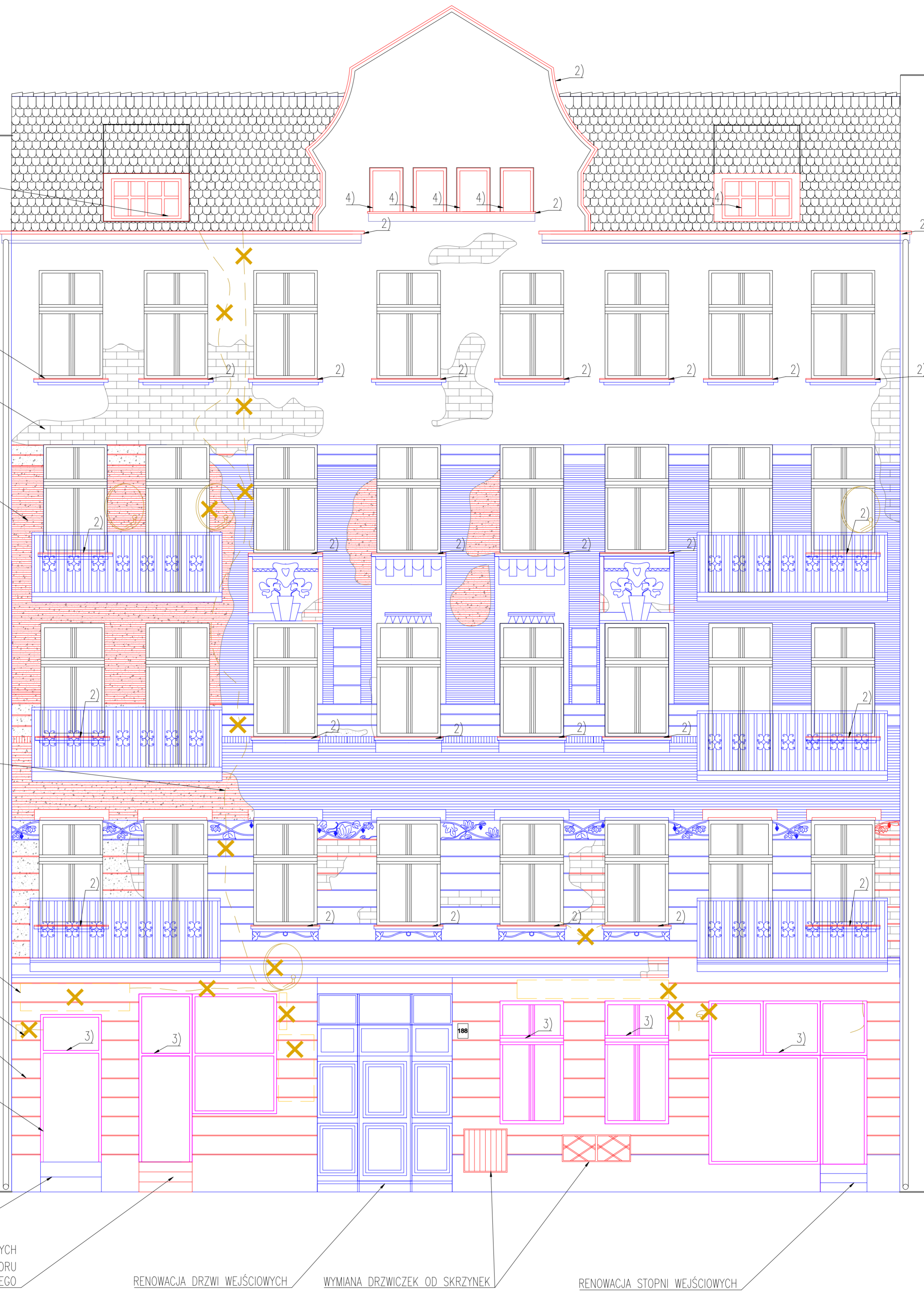

- LEGENDA:**
- ELEMENTY PROJEKTOWANE
 - ELEMENTY DO RENOWACJI – Z MIEJSCOWYM ODTWORZENIEM DETALU
 - X ELEMENTY DO DEMONTAŻU
 - ▨ UBYTKI TYNKU
 - ▨ TYNK USZKODZONY
 - ▨ ZALECANA WYMIANA – POZA ZAKRESEM OPRACOWANIA

- UWAGI:**
1. WYMIARY I RZĘDNE SPRAWDZIĆ NA BUDOWIE, A ZAISTNIAŁE ROZBIEŻNOŚCI WYJAŚNIĆ Z PROJEKTANTEM.
 2. WSZELKIE PRACE BUDOWLANE WYKONYWAĆ ZGODNIE ZE SZTUKĄ BUDOWLANĄ.
 3. PRACE BUDOWLANE WYKONYWAĆ ZGODNIE Z INSTRUKCJAMI PRODUCENTÓW MATERIAŁÓW STOSOWANYCH W OBIEKcie.
 4. WSZYSTKIE UŻYTE MATERIAŁY BUDOWLANE MUSZĄ POSIADAĆ ODPowiednie ATESTY I ŚWIADECTWA DOPUSZCZAJĄCE DO STOSOWANIA W BUDOWNICTWIE ORAZ ZEZWALAJĄCE NA ICH ZASTOSOWANIE W ODPowiedNICH SYSTEMACH.
 5. WSZELKIE WSKAZANE Z NAZWY MATERIAŁY NALeŻY ROZUMIEĆ, JAKO OKREŚLENIE WYMAGANYCH PARAMETRÓW TECHNICZNYCH LUB STANDARDÓW JAKOŚCIOWYCH. OZNACZA TO, ŻE W PRZYPADKU WSKAZANYCH Z NAZWY MATERIAŁÓW I WYROBÓW DOPUSZCZA SIĘ ZASTOSOWANIE RÓWNOWAŻNYCH MATERIAŁÓW (WYROBÓW) NIE GORSZEJ JAKOŚCI NIŻ OPISANE. CIĘŻAR UDOWODNIENIA, ŻE MATERIAŁ (WYROB) JEST RÓWNOWAŻNY W STOSUNKU DO WYROBU OKREŚLONEGO W PROJEKCIE, SPOCZYWA NA WYKONAWCY.

<p>BOB</p> <p>BIURO OBSŁUGI BUDOWNICTWA MARIUSZ FABJANOWSKI tel. 713 459 264/ e-mail: pracownia.bob@gmail.com ul. Kluczborska 13/1, 50-323 Wrocław/ www.bob-projekty.pl</p>		<p>Remont elewacji frontowej, elewacji podwórzowej i klatki schodowej w budynku mieszkalnym wielorodzinnym przy ul. Kościuszki 188 we Wrocławiu</p>			
		<p>OBIEKT: Budynek mieszkalny wielorodzinny</p> <p>ADRES: ul. Kościuszki 188, 50-437 Wrocław</p> <p>ADRES GEOD. dz. nr 47, AR 11; obręb: Potulnie</p> <p>INWESTOR: Wspólnota Mieszkańcowa Kościuszki 188 we Wrocławiu</p>	<p>Imię i nazwisko</p> <p>Data</p> <p>Nr uprawnień</p> <p>Podpis</p>	<p>PROJEKTOWAŁA mgr inż. arch. Jakub Chojnacki 04.2023 07/DSOKK2016</p> <p>ZESPÓŁ PROJEKTOWY mgr inż. Eliza Burasłńska 04.2023</p> <p>SPRAWDZAJĄCY mgr inż. arch. Agnieszka Wiśniewska-Polaczka 04.2023 30/DSOKK2018</p>	<p>TEMAT RYSUNKU: ELEWACJA FRONTOWA</p>