

4) RENOWACJA TRALEK – DOSTOSOWANIE WYSOKOŚCI DO PODNIESIONEJ BALUSTRADY – 1,1m (kolor niebieski)

6) OPASKI DREWNIANE DO RENOWACJI, MIEJSCOWO UZUPEŁNIENIE BRAKÓW

5) DREWNIANY BIEG SHODOWY DO WYMIANY

5) DREWNIANY BIEG SHODOWY DO WYMIANY

6) OPASKI DREWNIANE DO RENOWACJI, MIEJSCOWO UZUPEŁNIENIE BRAKÓW

5) DREWNIANY BIEG SHODOWY DO WYMIANY

7) RENOWACJA POCHWYTÓW DREWNIANYCH, PODNIESIENIE BALUSTRADY DO WYS. 1,1m

1) WYMIANA POSADZKI DREWNIANEJ NA SPOCZNIKACH

5) DREWNIANY BIEG SHODOWY DO WYMIANY

6) OPASKI DREWNIANE DO RENOWACJI, MIEJSCOWO UZUPEŁNIENIE BRAKÓW

5) DREWNIANY BIEG SHODOWY DO WYMIANY

10) RENOWACJA KRÓLI NA WZÓR ORYGINALNYCH

2) WYMIANA TRALEK – DOSTOSOWANIE WYSOKOŚCI DO PODNIESIONEJ BALUSTRADY – 1,1m (kolor czerwony)

9) WYMIANA KRÓLI NA WZÓR ORYGINALNYCH

3) RENOWACJA PODŁOGI Z LASTRYKO – uzupełnienie braków i oczyszczenie

8) wymiana posadzki z płytek ceramicznych na schodach

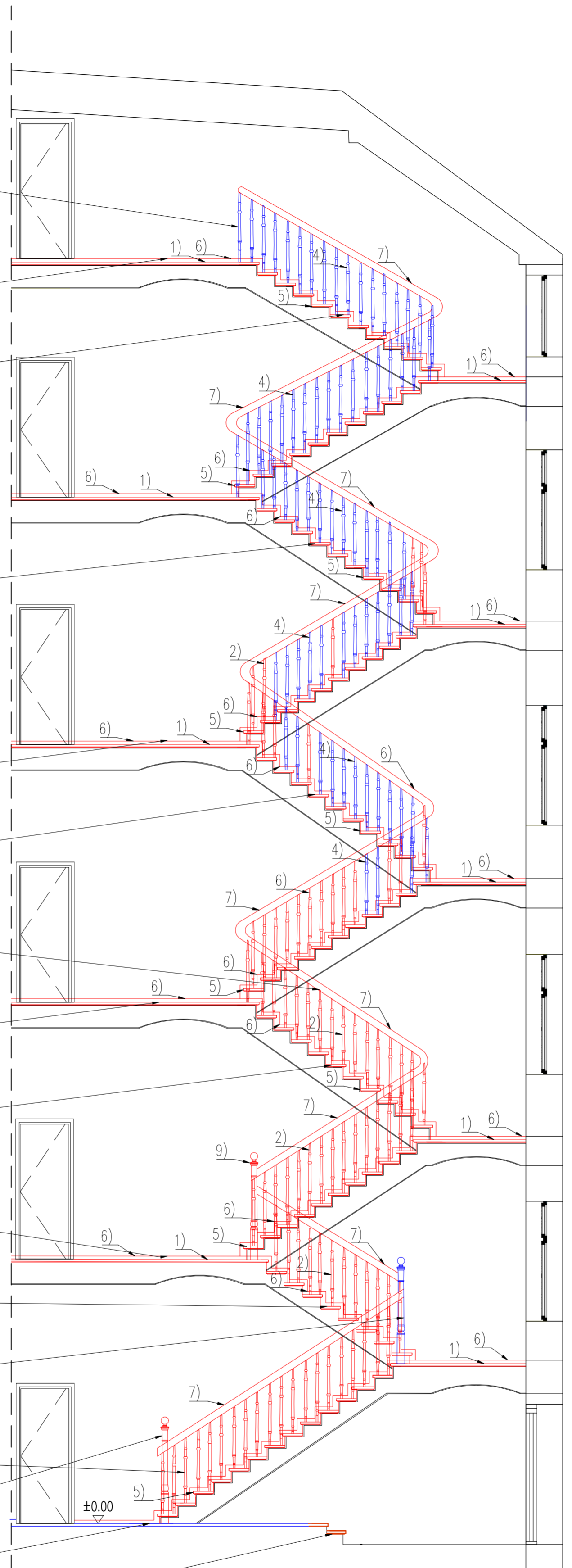

PRZEKROJ A-A

LEGENDA:

- ELEMENTY PROJEKTOWANE
- ELEMENTY DO RENOWACJI – Z MIEJSCOWYM ODTWORZENIEM DETALU

UWAGI:

1. WYMIARY I RZĘDNE SPRAWDZIĆ NA BUDOWIE, A ZAISTNIAŁE ROZBIEŻNOŚCI WYJAŚNIĆ Z PROJEKTANTEM.
2. WSZELKIE PRACE BUDOWLANE WYKONYWAĆ ZGODNIE ZE SZTUKĄ BUDOWLANĄ.
3. PRACE BUDOWLANE WYKONYWAĆ ZGODNIE Z INSTRUKCJAMI PRODUCENTÓW MATERIAŁÓW STOSOWANYCH W OBIEKCIE.
4. WSZYSTKIE UŻYTE MATERIAŁY BUDOWLANE MUSZĄ POSIADAĆ ODPowiednie ATESTY I ŚWIADECTWA DOPUSZCZAJĄCE DO STOSOWANIA W BUDOWNICTWIE ORAZ ZEZWALAJĄCE NA ICH ZASTOSOWANIE W ODPowiedNICH SYSTEMACH.
5. WSZELKIE WSKAZANE Z NAZWY MATERIAŁY NALEŻY ROZUMIEĆ, JAKO OKREŚLENIE WYMAGANYCH PARAMETRÓW TECHNICZNYCH LUB STANDARDÓW JAKOŚCIOWYCH. OZNACZA TO, ŻE W PRZYPADKU WSKAZANYCH Z NAZWY MATERIAŁÓW I WYROBÓW DOPUSZCZA SIĘ ZASTOSOWANIE RÓWNOWAŻNYCH MATERIAŁÓW (WYROBÓW) NIE GORSZEJ JAKOŚCI NIŻ OPISANE. CIĘŻAR UDOWODNIENIA, ŻE MATERIAŁ (WYRÓB) JEST RÓWNOWAŻNY W STOSUNKU DO WYROBU OKREŚLONEGO W PROJEKCIE, SPOCZYWA NA WYKONAWCY.

BOB	BIURO OBSŁUGI BUDOWNICTWA				
	MARIUSZ FABJANOWSKI tel. 713 459 264/ e-mail: pracownia.bob@gmail.com ul. Kluczborska 13/1, 50-323 Wrocław/ www.bob-projekty.pl				
TEMAT PROJEKTU	Remont elewacji frontowej, podwórzowej oraz klatki schodowej w budynku mieszkalnym wielorodzinnym przy ul. Kościuszki 188 we Wrocławiu				
OBIEKT	Budynek mieszkalny wielorodzinny - XIII				
ADRES	ul. Kościuszki 188, 50-437 Wrocław				
ADRES GEOD.	dz. nr 47, AR-11; obręb: Południe				
INWESTOR	Wspólnota Mieszkańcowa nieruchomości położonej we Wrocławiu przy ulicy Kościuszki 188				
ARCHITEKTURA	mgr inż. arch. Jakub Chojnacki	Data	04.2023	Nr uprawnień	07/DSOKK/2016
OPRACOWANIE	mgr inż. arch. Agnieszka Włóńska - Potaczała	Data	04.2023	Nr uprawnień	30/DSOKK/2018
WSPÓŁPRACA	mgr inż. Eliza Burasłńska	Data	04.2023		
TEMAT RYSUNKU	KLATKA SCHODOWA - PRZEKROJ A-A				
BOB/23/18	PAB	A	1:50	A-05	
NR PROJEKTU	STADIUM	BRANŻA	SKALA	NR RYSUNKU	NR STR.