

ELEWACJA E-06
GAJOWA 52, GAJOWA 54, GAJOWA 56
KOLORYSTYKA
skala 1:100

ELEWACJA E-07
GAJOWA 52, GAJOWA 54, GAJOWA 56
KOLORYSTYKA
skala 1:100

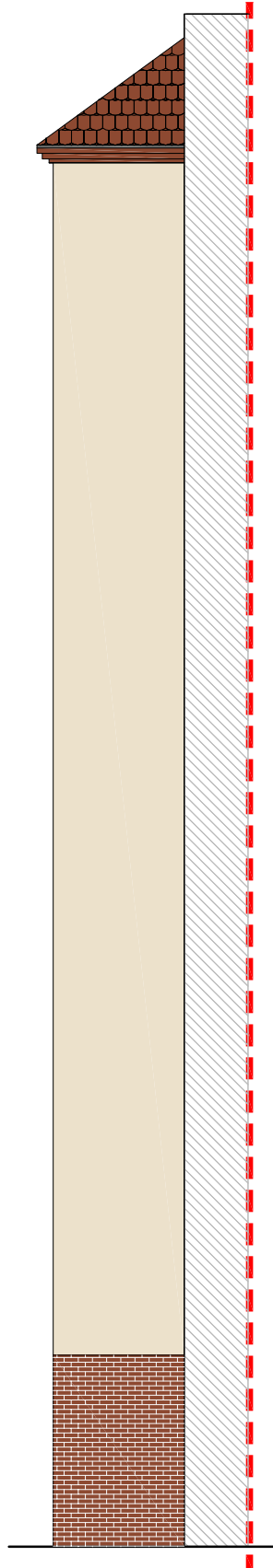
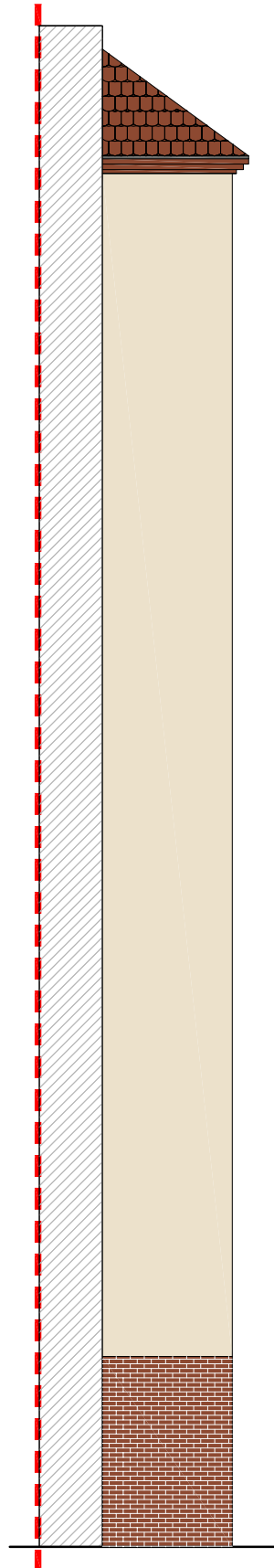

UWAGI:

1. WYMIARY I RZĘDNE SPRAWDZIĆ NA BUDOWIE, A ZAISTNIAŁE ROZBIEŻNOŚCI WYJAŚNIĆ Z PROJEKTANTEM.
2. WSZELKIE PRACE BUDOWLANE WYKONYWAĆ ZGODNIE ZE SZTUKĄ BUDOWLANĄ.
3. PRACE BUDOWLANE WYKONYWAĆ ZGODNIE Z INSTRUKCJAMI PRODUCENTÓW MATERIAŁÓW STOSOWANYCH W OBIEKCIE.
4. WSZYSTKIE UŻYTE MATERIAŁY BUDOWLANE MUSZĄ POSIADAĆ ODPOWIEDNIE ATESTY I ŚWIADECTWA DOPUSZCZAJĄCE DO STOSOWANIA W BUDOWNICTWIE ORAZ ZEZWALAJĄCE NA ICH ZASTOSOWANIE W ODPOWIEDNICH SYSTEMACH.
5. WSZELKIE WSKAZANE Z NAZWY MATERIAŁY NALEŻY ROZUMIEĆ, JAKO OKREŚLENIE WYMAGANYCH PARAMETRÓW TECHNICZNYCH LUB STANDARDÓW JAKOŚCIOWYCH. OZNACZA TO, ŻE W PRZYPADKU WSKAZANYCH Z NAZWY MATERIAŁÓW I WYROBÓW DOPUSZCZA SIĘ ZASTOSOWANIE RÓWNOWAŻNYCH MATERIAŁÓW (WYROBÓW) NIE GORSZEJ JAKOŚCI NIŻ OPISANE. CIĘŻAR UDOWODNIENIA, ŻE MATERIAŁ (WYRÓB) JEST RÓWNOWAŻNY W STOSUNKU DO WYROBU OKREŚLONEGO W PROJEKCIE, SPOCZYWA NA WYKONAWCY.

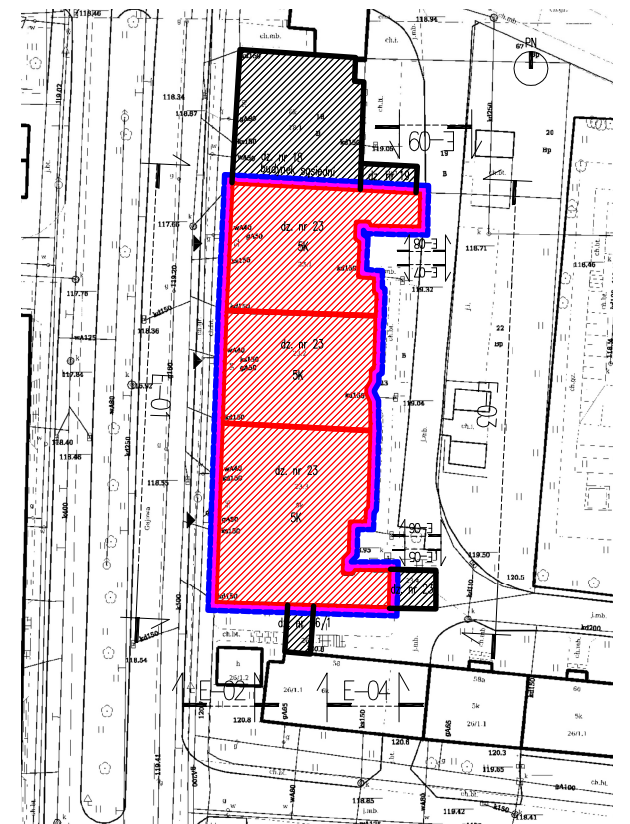

LEGENDA:		
1		elewacja wg Quick-Mix Mandel 05/20
2		obróbki blacharskie naturalny kolor stali
3		cegły - naturalny kolor

UWAGA:
Kolory przedstawione na rysunku mogą różnić się od projektowanych ze względu na jakość wydruku. Kolory dobierać zgodnie z wzornikiem Quick-Mix oraz RAL.

BOB		Biuro Obsługi Budownictwa		
biuro obsługi budownictwa		Mariusz Fabjanowski		
		50-323 Wrocław w, ul.Kluczborska 13/1		
		tel.0506177881 , tel./fax(071) 3459264		
Inwestor	Wspólnota Mieszkaniowa			
Adres	ul. Gajowa 52-56, 50-520 Wrocław			
Obiekt	Budynek mieszkalny wielorodzinny			
Adres geodezyjny	Inwestycja: dz. nr 23, AM-19, obręb Południe Obszar oddziaływania: dz. nr 18, 19, 23, 26/1, AM-19, obręb Południe			
Temat projektu	Remont budynku mieszkalno-usługowego wielorodzinnego przy ul. Gajowej 52-56 we Wrocławiu w zakresie elewacji frontowej, podwórzowej, balkonów oraz ocieplenia ścian szczytowych, dobudówki, ściany zewnętrznej balkonu, ściany wewnętrznej na poddaszu, oraz stropu pod poddaszem			
Temat rysunku	Elewacja E-06, elewacja E-07 - kolorystyka			
	Imię i nazwisko	Data	Nr upr.	Podpis
Architektura:	dr inż. arch. Przemysław Nowakowski	07.2017	294/94/UW	
Sprawił:	mgr inż. arch. Grzegorz Gajewski	07.2017	25/03/DOIA	
Współpraca:	inż. arch. Beata Wojtuściszyn	07.2017	-	
BOB/33/17	1:100	PB	Arch.	A-14
Nr projektu	Skala	Stadium	Branża	Nr rysunku