

**ELEWACJA  
E-02**

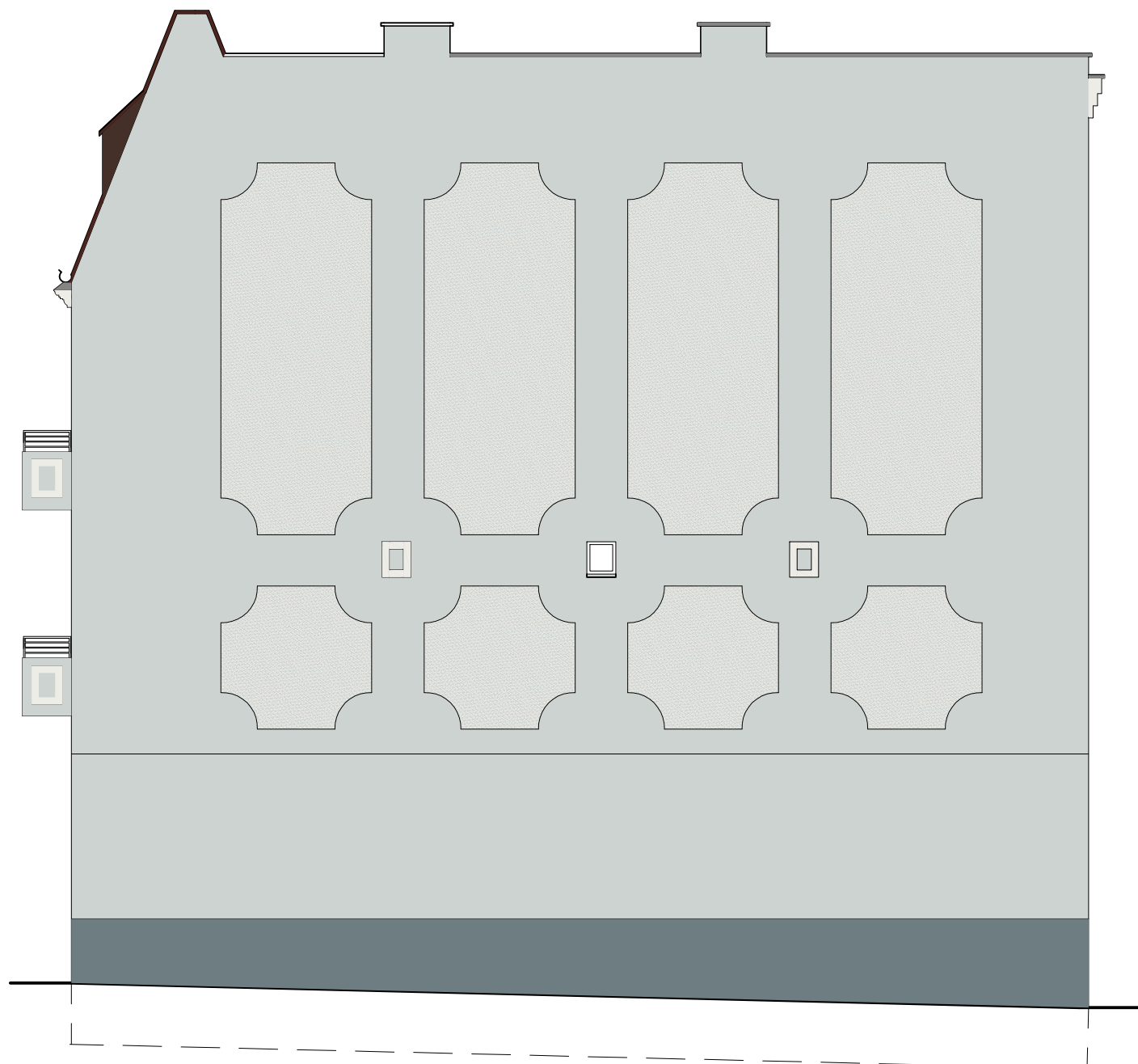

**UWAGI:**

1. ZE WZGLĘDU NA CHARAKTER I SPECYFIKĘ PROJEKTOWANEGO OBIEKTU, WSZELKIE WYMIARY I RZĘDNE NALEŻY SPRAWDZIĆ W NATURZE; W PRZYPADKU WYSTĄPIENIA RÓŻNIC NALEŻY DOSTOSOWAĆ ZAŁOŻENIA PROJEKTOWE DO STANU ISTNIEJĄCEGO ZACHOWUJĄC ZASADY ZAWARTE W PROJEKCIE. WSZELKIE NIEZGODNOŚCI POMIĘDZY PLANAMI A WYMIARAMI MUSZĄ ZOSTAĆ WYJAŚNIONE Z PROJEKTANTEM PRZED ROZPOCZĘCIEM PRAC.
2. WSZELKIE PRACE BUDOWLANE WYKONYWAĆ ZGODNIE ZE SZTUKĄ BUDOWLANĄ.
3. PRACE BUDOWLANE WYKONYWAĆ ZGODNIE Z INSTRUKCJAMI PRODUCENTÓW MATERIAŁÓW STOSOWANYCH W OBIEKCIE.
4. WSZYSTKIE UŻYTE MATERIAŁY BUDOWLANE MUSZĄ POSIADAĆ ODPOWIEDNIE ATESTY I ŚWIADECTWA DOPUSZCZAJĄCE DO STOSOWANIA W BUDOWNICTWIE ORAZ ZEZWALAJĄCE NA ICH ZASTOSOWANIE W ODPOWIEDNICH SYSTEMACH.
5. WSZELKIE WSKAZANE Z NAZWY MATERIAŁY NALEŻY ROZUMIEĆ, JAKO OKREŚLENIE WYMAGANYCH PARAMETRÓW TECHNICZNYCH LUB STANDARDÓW JAKOŚCIOWYCH. OZNACZA TO, ŻE W PRZYPADKU WSKAZANYCH Z NAZWY MATERIAŁÓW I WYROBÓW DOPUSZCZA SIĘ ZASTOSOWANIE RÓWNOWAŻNYCH MATERIAŁÓW (WYROBÓW) NIE GORSZEJ JAKOŚCI NIŻ OPISANE. CIĘŻAR UDOWODNIENIA, ŻE MATERIAŁ (WYROB) JEST RÓWNOWAŻNY W STOSUNKU DO WYROBU OKREŚLONEGO W PROJEKCIE, SPOCZYWA NA WYKONAWCY.
6. ZAMAWIAĆ ELEMENTY DOPASOWANE DO STRUKTURY BUDYNKU WYŁĄCZNIE NA PODSTAWIE POMIARÓW Z NATURY.

LEGENDA		
1		Kolor elewacji wg Quick-Mix - 7503 Hbw - 65
2		Kolor cokołu budynku, oraz detali wg Quick-Mix 7503 Hbw-55
3		Kolor cokołu budynku Quick-Mix 6901 Hbw -35
4		Kolor gzymsów wg Quick-Mix POLAR 9001 (HW: 78)
5		Drzwi wejściowe oraz okna poddasza, RAL 8014
6		Dach - dachówka karpiówka układana w koronkę
7		Obróbki blacharskie naturalny kolor stali
8		Parapety ceramiczne RAL 5020
<b>UWAGA:</b> Kolory przedstawione na rysunku mogą różnić się od projektowanych ze względu na jakość wydruku. Kolory dobierać zgodnie z wzornikiem Quick-Mix oraz RAL.		

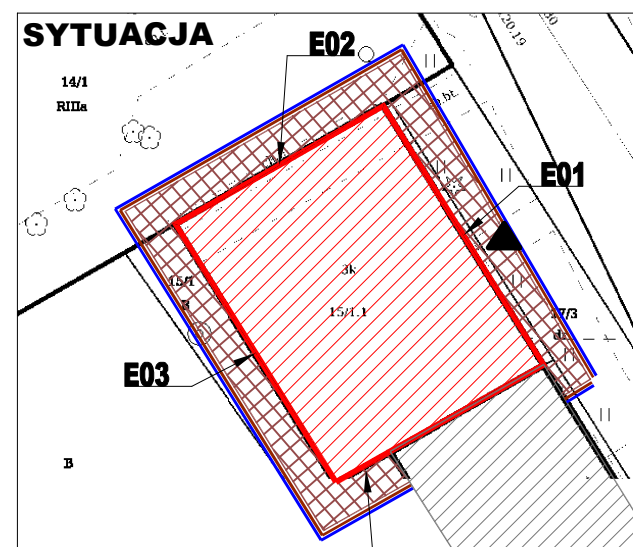

		BIURO OBSŁUGI BUDOWNICTWA		
		Mariusz Fabjanowski		
		50-323 Wrocław, ul. Kluczborska 13/1		
		tel. 0506177881, tel./fax(071) 3459264		
<b>Investor:</b>	WSPÓLNOTA MIESZKANIOWA			
<b>Adres:</b>	ul. Opolska 117, 52-013 Wrocław			
<b>Obiekt:</b>	Budynek mieszkalny wielorodzinny- kamienica			
<b>Adres geodezyjny:</b>	Inwestycja: Dz. nr 15/1.1, 17/1, AM-6, obręb: Książę Wielkie Obsz. oddz.: Dz. nr 15/1, 14/1, 17/1, 17/2, 17/3 AM-6, obręb: Książę Wielkie			
<b>Temat projektu:</b>	REMONT ELEWACJI TERMOMODERNIZACJA ORAZ WYKONANIE IZOLACJI PRZECIWWILGOCIOWEJ W BUDYNKU MIESZKALNYM WIELORODZINNYM PRZY UL. OPOLSKIEJ 117 WE WROCŁAWIU			
<b>Temat rysunku:</b>	<b>ELEWACJA BOCZNA - KOLORYSTYKA</b>			
<b>Projektował:</b>	Imię i nazwisko	Data	Nr uprawnień	Podpis
	mgr inż. arch. Jakub Chojnacki	04.2019	07/DSOKK/2016	
<b>Sprawdził:</b>	dr. inż. arch. Przemysław Nowakowski	04.2019	294/94/UW	
<b>Współpraca:</b>	mgr inż. arch. Monika Mrózek	04.2019	-	
<b>Konstrukcja:</b>	mgr inż. Łukasz Hulbój	04.2019	DOŚ/0084/PWBKb/18	
<b>Sprawdził:</b>	mgr inż. Mariusz Fabjanowski	04.2019	145/DOŚ/09	
<b>BOB/19/23</b>	<b>1:100</b>	<b>PB</b>	<b>Arch.</b>	<b>A-02.3</b>
<b>Nr projektu</b>	<b>Skala</b>	<b>Stadium</b>	<b>Branża</b>	<b>Nr rysunku</b>