

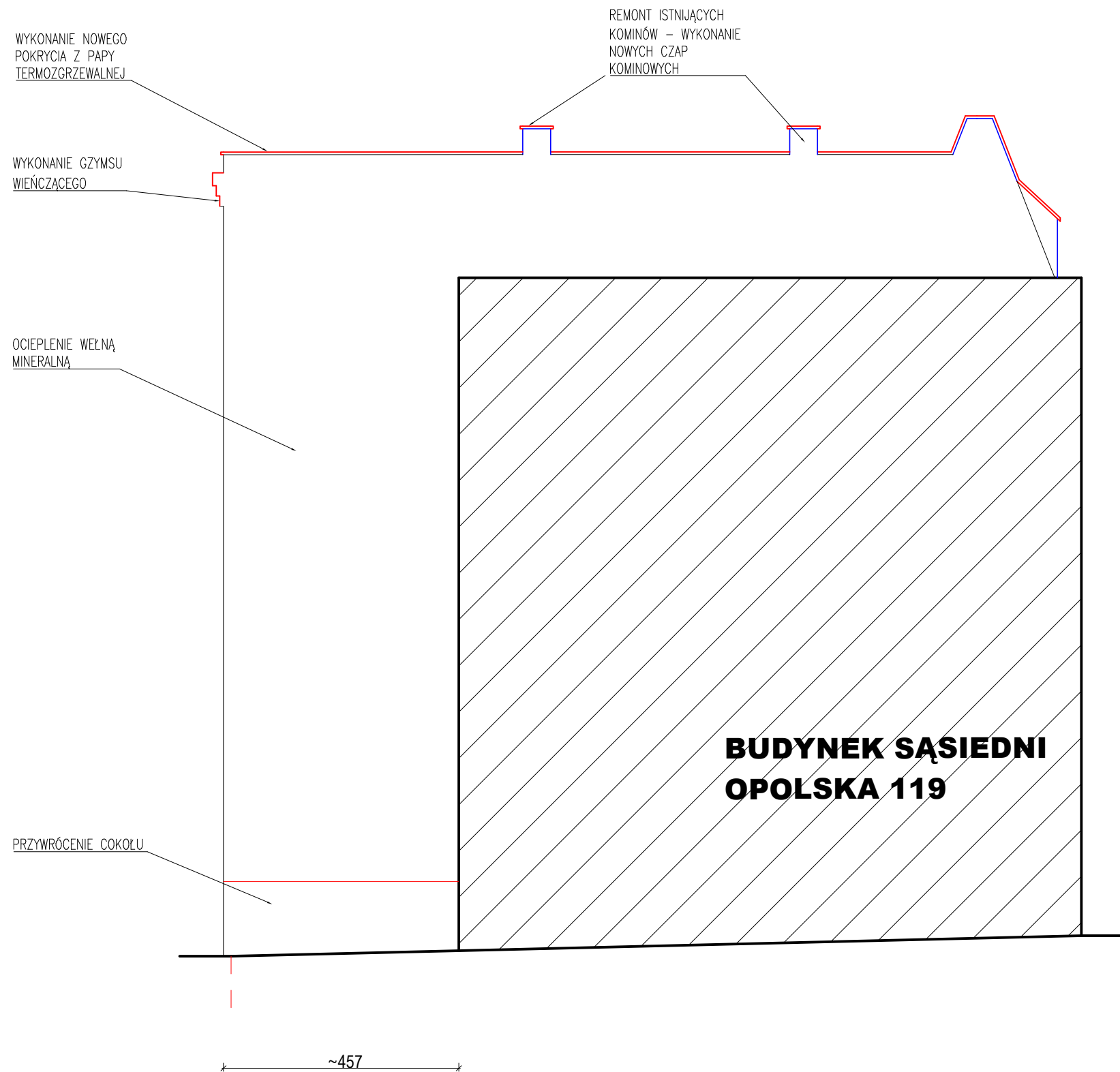



**ELEWACJA
E-04**



UWAGI:

1. ZE WZGLĘDU NA CHARAKTER I SPECYFIKĘ PROJEKTOWANEGO OBIEKTU, WSZELKIE WYMIARY I RZĘDNE NALEŻY SPRAWDZIĆ W NATURZE; W PRZYPADKU WYSTĄPIENIA RÓŻNIC NALEŻY DOSTOSOWAĆ ZAŁOŻENIA PROJEKTOWE DO STANU ISTNIEJĄCEGO ZACHOWUJĄC ZASADY ZAWARTE W PROJEKCIE. WSZELKIE NIEZGODNOŚCI POMIĘDZY PLANAMI A WYMIARAMI MUSZĄ ZOSTAĆ WYJAŚNIONE Z PROJEKTANTEM PRZED ROZPOCZĘCIEM PRAC.
2. WSZELKIE PRACE BUDOWLANE WYKONYWAĆ ZGODNIE ZE SZTUKĄ BUDOWLANĄ.
3. PRACE BUDOWLANE WYKONYWAĆ ZGODNIE Z INSTRUKCJAMI PRODUCENTÓW MATERIAŁÓW STOSOWANYCH W OBIEKCIE.
4. WSZYSTKIE UŻYTE MATERIAŁY BUDOWLANE MUSZĄ POSIADAĆ ODPOWIEDNIE ATESTY I ŚWIADECTWA DOPUSZCZAJĄCE DO STOSOWANIA W BUDOWNICTWIE ORAZ ZEZWALAJĄCE NA ICH ZASTOSOWANIE W ODPOWIEDNICH SYSTEMACH.
5. WSZELKIE WSKAZANE Z NAZWY MATERIAŁY NALEŻY ROZUMIEĆ, JAKO OKREŚLENIE WYMAGANYCH PARAMETRÓW TECHNICZNYCH LUB STANDARDÓW JAKOŚCIOWYCH. OZNACZA TO, ŻE W PRZYPADKU WSKAZANYCH Z NAZWY MATERIAŁÓW I WYROBÓW DOPUSZCZA SIĘ ZASTOSOWANIE RÓWNOWAŻNYCH MATERIAŁÓW (WYROBÓW) NIE GORSZEJ JAKOŚCI NIŻ OPISANE. CIĘŻAR UDOWODNIENIA, ŻE MATERIAŁ (WYRÓB) JEST RÓWNOWAŻNY W STOSUNKU DO WYROBU OKREŚLONEGO W PROJEKCIE, SPOCZYWA NA WYKONAWCY.
6. ZAMAWIAĆ ELEMENTY DOPASOWANE DO STRUKTURY BUDYNKU WYŁĄCZNIE NA PODSTAWIE POMIARÓW Z NATURY.

LEGENDA:

-  ELEMENTY PROJEKTOWANE
-  ELEMENTY DO RENOWACJI- Z MIEJSCOWYM ODTWORZENIEM DETALU
-  ELEMENTY DO DEMONTAŻU

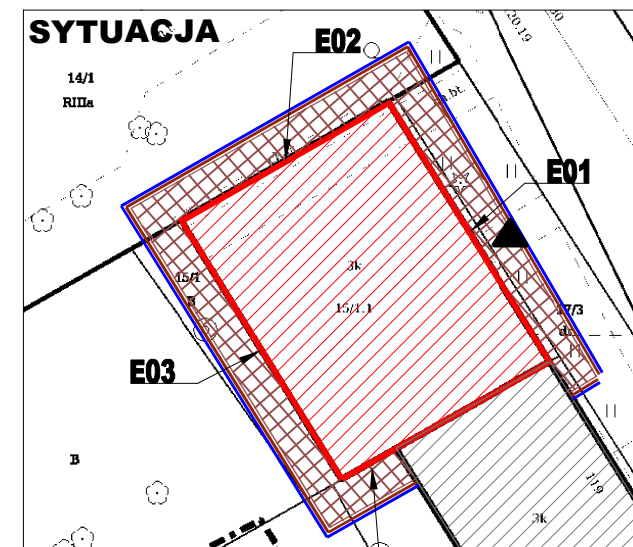

BIURO OBSŁUGI BUDOWNICTWA
Mariusz Fabjanowski
50-323 Wrocław, ul. Kluczborska 13/1
tel. 0506177881, tel./fax(071) 3459264

Investor:	WSPÓLNOTA MIESZKANIOWA						
Adres:	ul. Opolska 117, 52-013 Wrocław						
Obiekt:	Budynek mieszkalny wielorodzinny- kamienica						
Adres geodezyjny:	Inwestycja: Dz. nr 15/1.1, 17/1, AM-6, obręb: Książę Wielkie Obsz. oddz.: Dz. nr 15/1, 14/1, 17/1, 17/2, 17/3 AM-6, obręb: Książę Wielkie						
Temat projektu:	REMONT ELEWACJI TERMOMODERNIZACJA ORAZ WYKONANIE IZOLACJI PRZECIWWILGOCIOWEJ W BUDYNKU MIESZKALNYM WIELORODZINNYM PRZY UL. OPOLSKIEJ 117 WE WROCŁAWIU						
Temat rysunku:	ELEWACJA BOCZNA- PROJEKT						
Projektował:	mgr inż. arch. Jakub Chojnacki	Data	04.2019	Nr uprawnień	07/DSOKK/2016	Podpis	
Sprawdził:	dr. inż. arch. Przemysław Nowakowski	04.2019		294/94/UW			
Współpraca:	mgr inż. arch. Monika Mrózek	04.2019		-			
Konstrukcja:	mgr inż. Łukasz Hulbój	04.2019		DOŚ/0084/PWBKb/18			
Sprawdził:	mgr inż. Mariusz Fabjanowski	04.2019		145/DOŚ/09			
BOB/19/23	1:100	PB	Arch.	A-01.4			
Nr projektu	Skala	Stadium	Branża	Nr rysunku			