Elewacja E-03

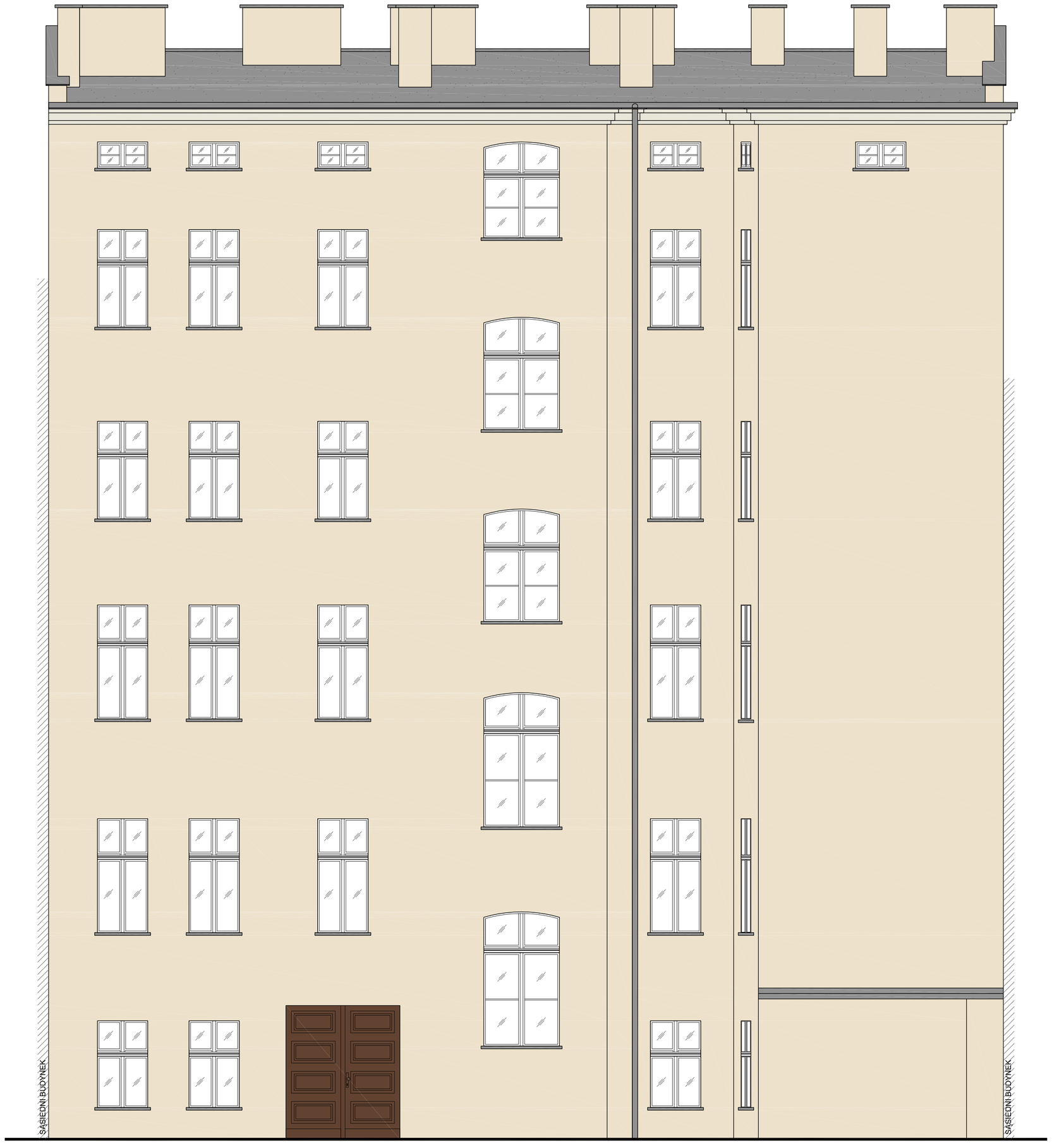

LOKALIZACJA

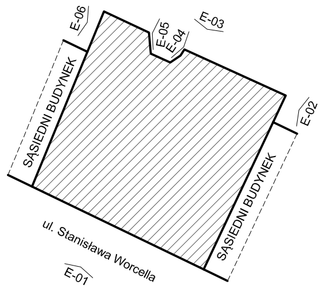

LEGENDA

- wyprawa tynkarska kolor wg palety Quick-Mix Polar 00/35
- wyprawa tynkarska kolor wg palety Quick-Mix Zinnober 14/95
- wyprawa tynkarska kolor wg palety Quick-Mix Zinnober 14/100
- kolor stolarki RAL8016 (kolor stolarki powyżej parteru- biały)

UWAGI:
1. Wymiary i rzędne sprawdzić na budowie, a zaistniałe rozbieżności wyjaśniać z projektantem.
2. Wszelkie prace budowlane wykonywać zgodnie ze sztuką budowlaną.
3. Prace budowlane wykonywać zgodnie z instrukcjami producentów materiałów stosowanych w obiekcie.
4. Wszystkie użyte materiały budowlane muszą posiadać odpowiednie atesty i świadectwa dopuszczające do stosowania w budownictwie oraz zezwalające na ich zastosowanie w odpowiednich systemach.
5. Wszelkie wskazane z nazwy materiały należy rozumieć, jako określenie wymaganych parametrów technicznych lub standardów jakościowych, oznacza to, że w przypadku wskazanych z nazwy materiałów i wyrobów dopuszcza się zastosowanie równoważnych materiałów (wyrobów) nie gorszej jakości niż opisane. Ciężar udowodnienia, że materiał (wyrób) jest równoważny w stosunku do wyrobu określonego w projekcie, spoczywa na wykonawcy.

biuro obsługi budownictwa

Biuro Obsługi Budownictwa
Mariusz Fabjanowski
50-323 Wrocław, ul.Kluczborska 13/1
tel.0506177881 , tel./fax(071) 345 92 64

Inwestor	Wspólnota Mieszkaniowa			
Adres	ul. Stanisława Worcella 6, 50-448 Wrocław			
Projekt	Remont elewacji frontowej, remont elewacji podwórzowej wraz z dociepleniem, remont dachu, remont klatki schodowej, wykonanie izolacji przeciwwilgociowej ścian fundamentowych			
Adres inwestycji	ul. Stanisława Worcella 6, 50-448 Wrocław dz. nr 54/16, AM-5, Obręb Południe			
Temat rysunku	**Elewacja podwórzowa E-03- kolorystyka**			
	Imię i nazwisko	Data	Nr upr.	Podpis
Architektura:	dr inż. arch. Przemysław Nowakowski	10.2017.	294/94/UW	
Sprawdził:	mgr inż. arch. Grzegorz Gajewski	10.2017.	25/03/DOIA	
Współpraca:	inż. arch. Ewa Witczak	10.2017.	-	
BOB/17/67	1:50	P.B.	Arch.	A-08
Nr projektu	Skala	Stadium	Branża	Nr rysunku