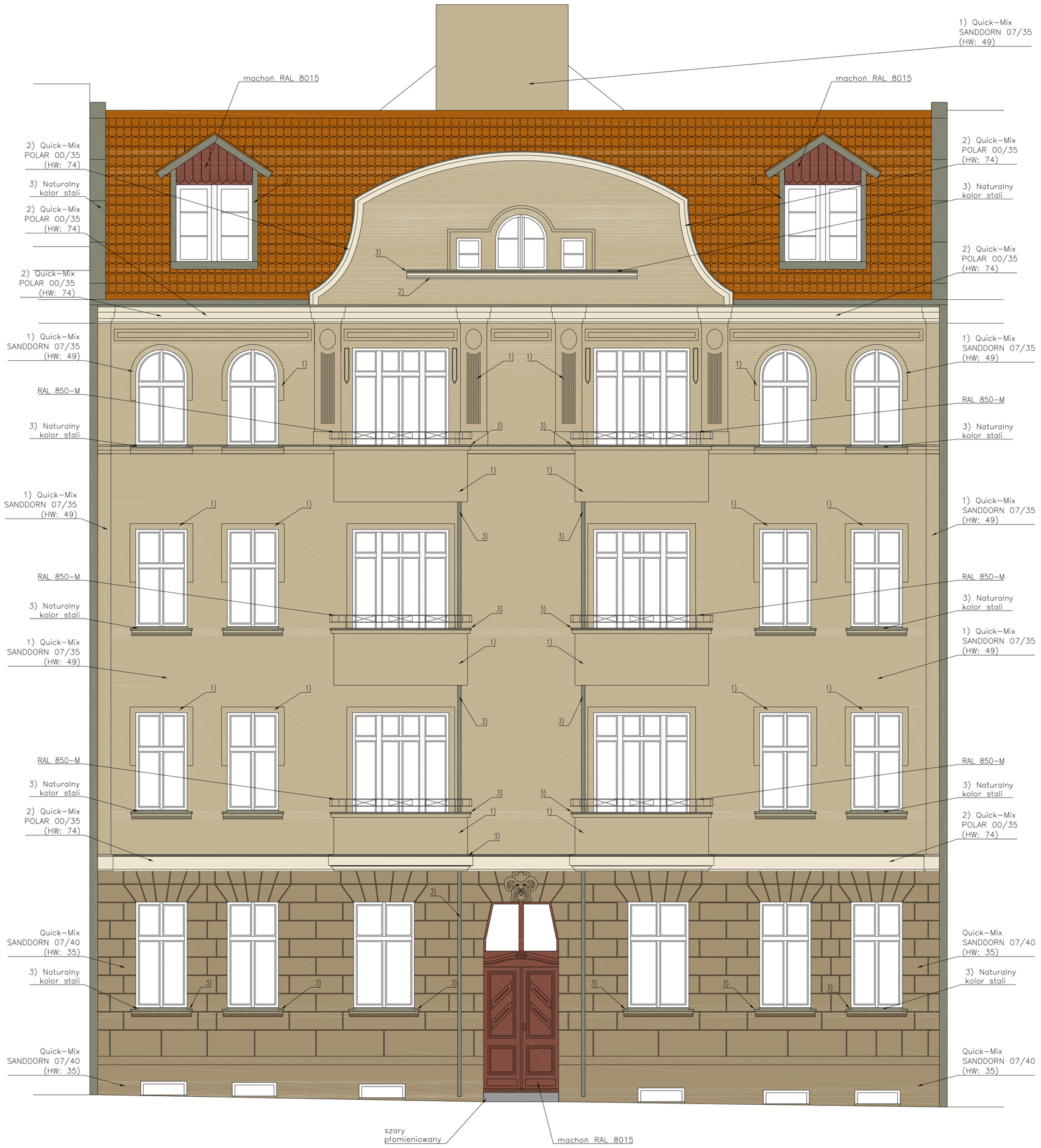

UWAGI:

1. WYMIARY I RZĘDNE SPRAWDZIĆ NA BUDOWIE, A ZAISTNIAŁE ROZBIEŻNOŚCI WYJAŚNIAĆ Z PROJEKTANTEM.
2. WSZELKIE PRACE BUDOWLANE WYKONYWAĆ ZGODNIE ZE SZTUKĄ BUDOWLANĄ.
3. PRACE BUDOWLANE WYKONYWAĆ ZGODNIE Z INSTRUKCJAMI PRODUCENTÓW MATERIAŁÓW STOSOWANYCH W OBIEKCIE.
4. WSZYSTKIE UŻYTE MATERIAŁY BUDOWLANE MUSZĄ POSIADAĆ ODPOWIEDNIE ATESTY I ŚWIADECTWA DOPUSZCZAJĄCE DO STOSOWANIA W BUDOWNICTWIE ORAZ ZEZWALAJĄCE NA ICH ZASTOSOWANIE W ODPOWIEDNICH SYSTEMACH.
5. WSZELKIE WSKAZANE Z NAZWY MATERIAŁY NALEŻY ROZUMIEĆ, JAKO OKREŚLENIE WYMAGANYCH PARAMETRÓW TECHNICZNYCH LUB STANDARDÓW JAKOŚCIOWYCH. OZNACZA TO, ŻE W PRZYPADKU WSKAZANYCH Z NAZWY MATERIAŁÓW I WYROBÓW DOPUSZCZA SIĘ ZASTOSOWANIE RÓWNOWAŻNYCH MATERIAŁÓW (WYROBÓW) NIE GORSZEJ

LEGENDA:		
1		elewacja wg Quick-Mix SANDDORN 07/35 HW: 49
2		detal architektoniczny wg Quick-Mix POLAR 00/35 HW: 74
3		parter i cokół wg Quick-Mix SANDDORN 07/40 HW: 35
4		balustrady balkonów wg RAL 850-M
5		obróbki blachorskie naturalny kolor stali
6		drewno nad lukarnami, drzwi wejściowe kolor machon RAL 8015
7		dachówka karpiówka w kolorze ceglastym
8		granitowy próg wejściowy kolor szary płomieniowany

UWAGA:
Kolory przedstawione na rysunku mogą różnić się od projektowanych ze względu na jakość wydruku. Kolory dobierać zgodnie z wzornikiem Quick-Mix oraz RAL.

biuro obsługi budownictwa

BIURO OBSŁUGI BUDOWNICTWA
Mariusz Fabjanowski
50-323 Wrocław, ul.Kluczborska 13/1
tel.0506177881 , fax 071 345 92 64
e-mail: pracownia.bob@gmail.com

Inwestor:	Wspólnota Mieszkaniowa, M. Reja 64
Adres:	Ul. Mikołaja Reja 64, 50-343 Wrocław
Obiekt:	Budynek mieszkalny wielorodzinny- kamienica
Adres geodezyjny:	**Inwestycja:** Dz. nr 17, AM-15, Plac Grunwaldzki **Obsz.oddz.:** Dz. nr 17, 13/6, AM-15, Plac Grunwaldzki
Temat projektu:	**REMONT ELEWACJI FRONTOWEJ I PODWÓRZOWEJ, BALKONÓW ORAZ KLATKI SCHODOWEJ, WYMIANA POKRYCIA DACHOWEGO ORAZ WYKONANIE OCIEPLENIA ELEWACJI PODWÓRZOWEJ BUDYNKU MIESZKALNEGO WIELORODZINNEGO PRZY UL. M. REJA 64 WE WROCŁAWIU**
Temat rysunku:	**ELEWACJA FRONTOWA - KOLORYSTYKA**

	Imię i nazwisko	Data	Nr uprawnień	Podpis
Architektura:	dr inż. arch. Przemysław Nowakowski	06.2018	294/94/UW	
Sprawdził:	mgr inż. arch. Grzegorz Gajewski	06.2018	25/03/DOIA	
Współpraca:	mgr inż. arch. Helena Wojtyna	06.2018	–	
Konstrukcja:	mgr inż. Mariusz Fabjanowski	06.2018	145/DOŚ/05	
Sprawdził:	mgr inż. Grzegorz Kędzierski	06.2018	201/DOŚ/09	

BOB/18/35	**1:50**	**PB**	**Arch.**	**A-02.1**
Nr projektu	Skala	Stadium	Branża	Nr rysunku