

Sytuacja skala 1:500

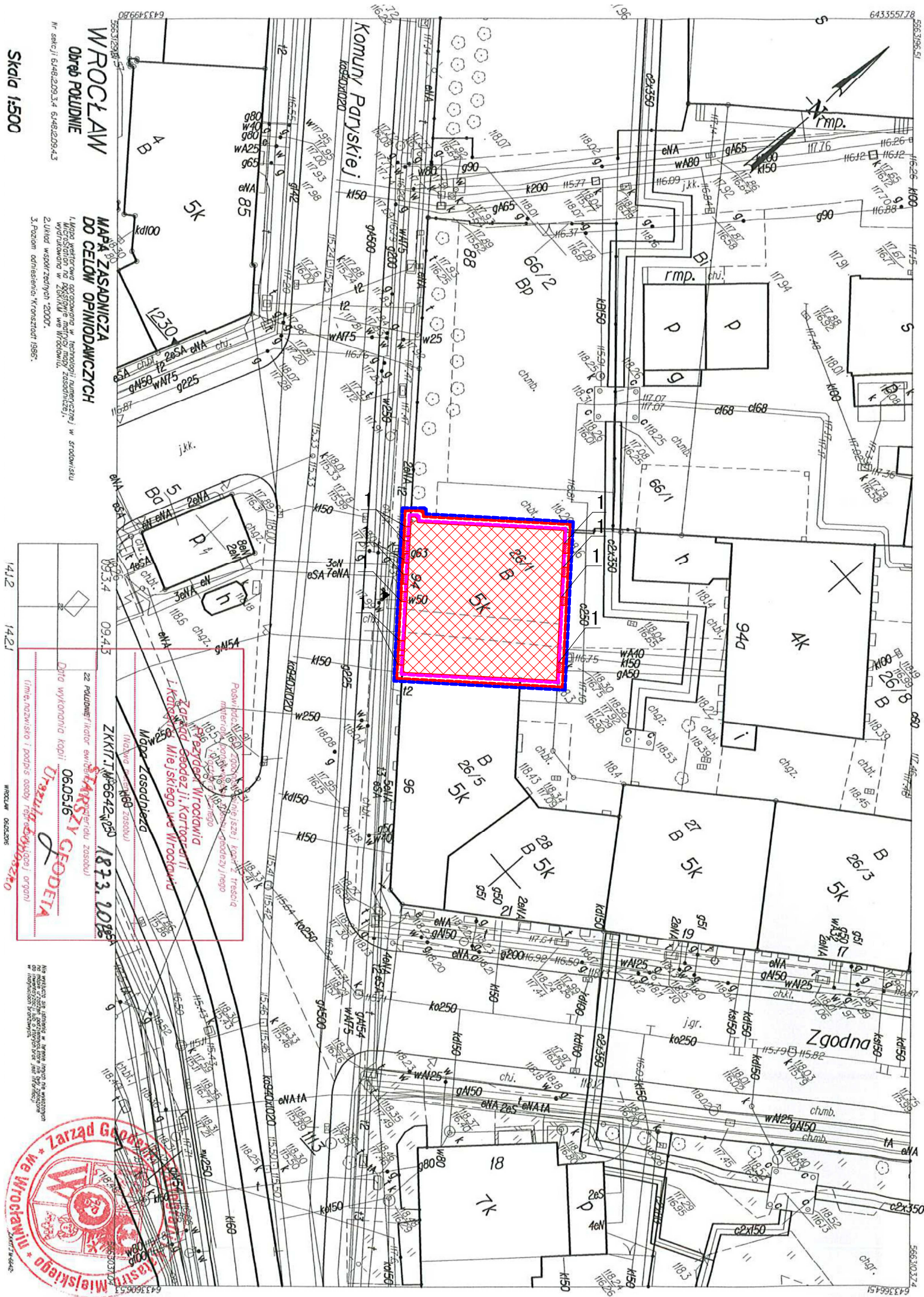

WROCLAW
Obręb Południe
Skala 1:500

MAPA ZASADNICZA
DO CELÓW OPINIAWCZYCH
L. Mapa wykonana zgodnie z technologią numeryczną w środowisku
AUTOCAD na podstawie metryczki i planów zasadniczych.
Zakład Wszechbud 2007.
3. poziom odrabiania: Krynki 1985.

Podpis i pieczęć:
Zakład Wszechbud
L. Karol Mieskiego ul. Wrocławskiej
M. G. Zasadnicza
ZKKT. J. 6642.250 1873.1025
Data wykonania kopii: 06.05.16
Urząd Miasta Wrocławia
Imię, nazwisko i podpis osoby (tytuł zawodowy)

Urząd Gminy Wrocław
Zarząd Gminy Wrocław
Miejskiego - Wrocławskiego

- Legenda**
- Fragment budynku objętego opracowaniem
 - Zakres prac ziemnych
 - 1 – nowo projektowana studnia doświetlająca
 - Granica działki nr 26/1, AM-11, obręb Południe
 - Granica opracowania
 - Obszar oddziaływania inwestycji: dz. nr 26/1, 26/8, 1, 66/2, AM-11, obręb Południe w zakresie wykonywanego remontu i docieplenia elewacji (szczytowej, podwórzowej) budynku oraz w zakresie prac ziemnych;
 - Wejście główne do budynku
 - 5K Ilość kondygnacji

Biuro Obsługi Budownictwa Mariusz Fabjanowski 50-323 Wrocław, ul. Kluczborska 13/1 tel. 0506177881, tel./fax (071) 345 92 64																									
Inwestor	Wspólnota Mieszkaniowa																								
Adres	ul. Komuny Paryskiej 94, 50-452 Wrocław																								
Obiekt	Budynek mieszkalny wielorodzinny																								
Adres	ul. Komuny Paryskiej 94, 50-452 Wrocław, dz. 26/1, AM-11, obręb Południe obszar oddziaływania: dz. 26/1, 26/8, 66/2, 1, AM-11, obręb Południe																								
Temat projektu	Remont budynku mieszkalnego wielorodzinnego wraz z dociepleniem elewacji szczytowych i tylnej																								
Temat rysunku	Sytuacja																								
	<table border="1"> <thead> <tr> <th>Imię i nazwisko</th> <th>Data</th> <th>Nr upr.</th> <th>Podpis</th> </tr> </thead> <tbody> <tr> <td>Architektura: dr inż. arch. Przemysław Nowakowski</td> <td>05.2016</td> <td>294/94/UW</td> <td></td> </tr> <tr> <td>Sprawdził: mgr inż. arch. Grzegorz Gajewski</td> <td>05.2016</td> <td>25/03/DOIA</td> <td></td> </tr> <tr> <td>Współpraca: inż. arch. Beata Wojtuściszyn</td> <td>05.2016</td> <td>-</td> <td></td> </tr> <tr> <td>Konstrukcja: mgr inż. Mariusz Fabjanowski</td> <td>05.2016</td> <td>145/DOŚ/05</td> <td></td> </tr> <tr> <td>Sprawdził: mgr inż. Grzegorz Kędziński</td> <td>05.2016</td> <td>201/DOŚ/09</td> <td></td> </tr> </tbody> </table>	Imię i nazwisko	Data	Nr upr.	Podpis	Architektura: dr inż. arch. Przemysław Nowakowski	05.2016	294/94/UW		Sprawdził: mgr inż. arch. Grzegorz Gajewski	05.2016	25/03/DOIA		Współpraca: inż. arch. Beata Wojtuściszyn	05.2016	-		Konstrukcja: mgr inż. Mariusz Fabjanowski	05.2016	145/DOŚ/05		Sprawdził: mgr inż. Grzegorz Kędziński	05.2016	201/DOŚ/09	
Imię i nazwisko	Data	Nr upr.	Podpis																						
Architektura: dr inż. arch. Przemysław Nowakowski	05.2016	294/94/UW																							
Sprawdził: mgr inż. arch. Grzegorz Gajewski	05.2016	25/03/DOIA																							
Współpraca: inż. arch. Beata Wojtuściszyn	05.2016	-																							
Konstrukcja: mgr inż. Mariusz Fabjanowski	05.2016	145/DOŚ/05																							
Sprawdził: mgr inż. Grzegorz Kędziński	05.2016	201/DOŚ/09																							
BOB/16/33	1:500	PB	Arch.	PZT-01																					
Nr projektu	Skala	Faza	Branża	Nr rysunku																					