

UWAGI:

1. WYMIARY I RZĘDNE SPRAWDZIĆ NA BUDOWIE, A ZAISTNIAŁE ROZBIEŻNOŚCI WYJAŚNIĆ Z PROJEKTANTEM.
2. WSZELKIE PRACE BUDOWLANE WYKONYWAĆ ZGODNIE ZE SZTUKĄ BUDOWLANĄ.
3. PRACE BUDOWLANE WYKONYWAĆ ZGODNIE Z INSTRUKCJAMI PRODUCENTÓW MATERIAŁÓW STOSOWANYCH W OBIEKCIE.
4. WSZYSTKIE UŻYTE MATERIAŁY BUDOWLANE MUSZĄ POSIADAĆ ODPOWIEDNIE ATYSTY I ŚWIADECTWA DOPUSZCZAJĄCE DO STOSOWANIA W BUDOWNICTWIE ORAZ ZEZWALAJĄCE NA ICH ZASTOSOWANIE W ODPOWIEDNICH SYSTEMACH.
5. WSZELKIE WSKAZANE Z NAZWY MATERIAŁY NALEŻY ROZUMIEĆ, JAKO OKREŚLENIE WYMAGANYCH PARAMETRÓW TECHNICZNYCH LUB STANDARDÓW JAKOŚCIOWYCH. OZNACZA TO, ŻE W PRZYPADKU WSKAZANYCH Z NAZWY MATERIAŁÓW I WYROBÓW DOPUSZCZA SIĘ ZASTOSOWANIE RÓWNOWAŻNYCH MATERIAŁÓW (WYROBÓW) NIE GORSZEJ JAKOŚCI NIŻ OPISANE.
6. ZABRANIA SIĘ SKUWANIA ZACHOWANYCH ALE USZKODZONYCH ELEMENTÓW W CELU ZASTĄPIENIA ICH NOWYMI.
7. RENOWACJA ELEMENTÓW OZNACZONYCH KOLEM NIEBIESKIM POLEGA NA CZYSZCZENIU ZACHOWANYCH FRAGMENTÓW ORAZ REKONSTRUKCJI BRAKUJĄCYCH FRAGMENTÓW NA PODSTAWIE ISTNIEJĄCYCH DETALI NA PRZEDMIOTOWEJ ELEWACJI.
8. PROJEKTOWANE ELEMENTY (KOLOR CZERWONY) NALEŻY ODWZOROWAĆ Z ISTNIEJĄCYCH NA PRZEDMIOTOWEJ ELEWACJI LUB NA PODSTAWIE DETALI SĄSIEDNICH ZA POMOCĄ MASY SZTUKATORSKIEJ.
9. PODCZAS PRAC REMONTOWYCH WYMAGANA JEST KONSULTACJA Z PROJEKTANTEM W CELU WERYFIKACJI POPRAWNOŚCI WYKONANIA REKONSTRUKCJI DETALI ARCHITEKTONICZNYCH.

ELEWACJA E-02
STAN PROJEKTOWANY

skala 1:100

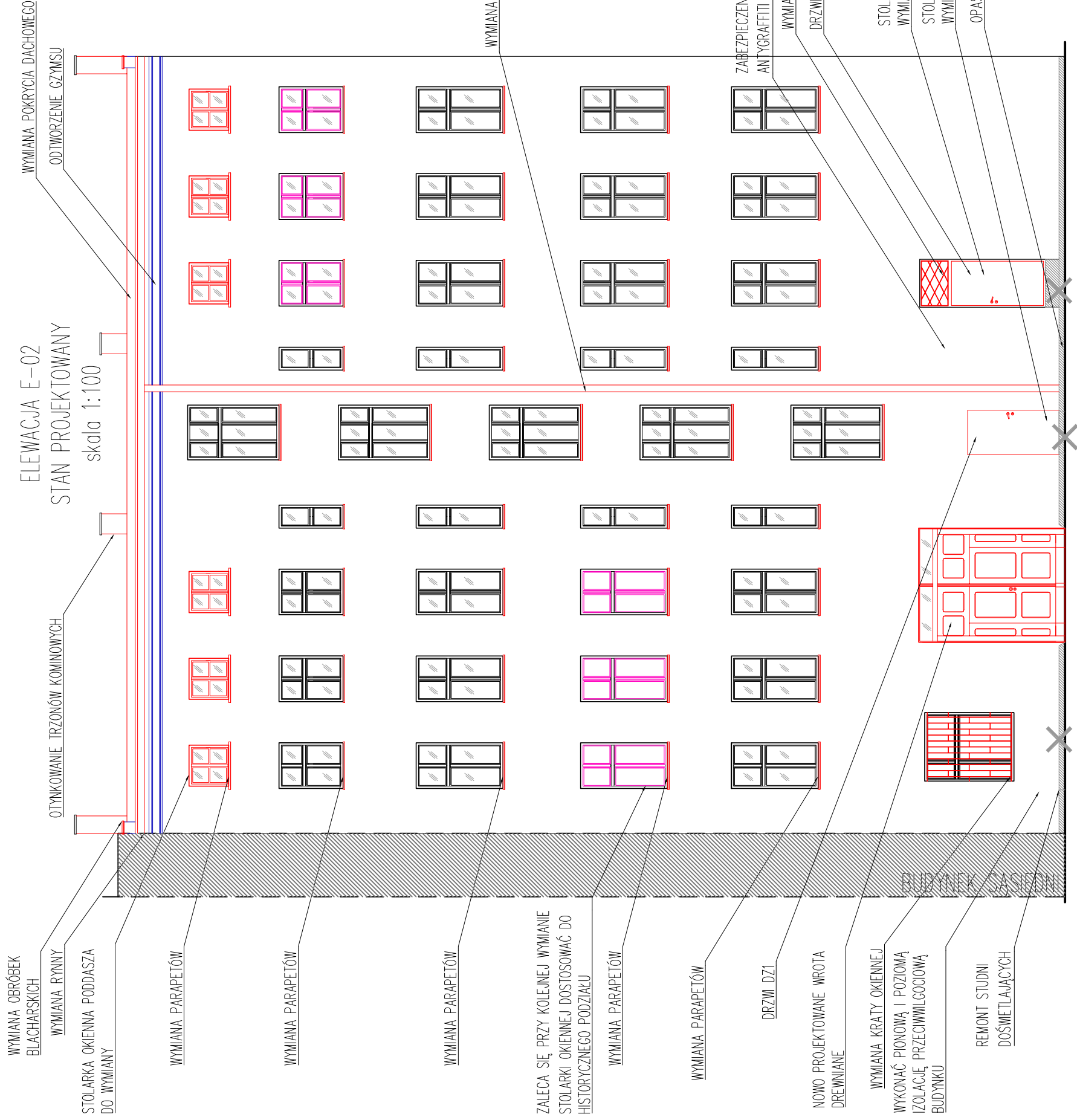

- ELEMENTY PROJEKTOWANE
- ELEMENTY DO RENOWACJI Z MIEJSCOWYM ODTWORZENIEM DETALU
- ELEMENTY DO WYMIANY PRZY KOLEJNYM REMONCIE (ZALECANA WYMIANA – POZA ZAKRESEM OPRACOWANIA)
- ELEMENTY DO ZDEMONTOWANIA

1700 + 15

SYTUACJA skala 1:500

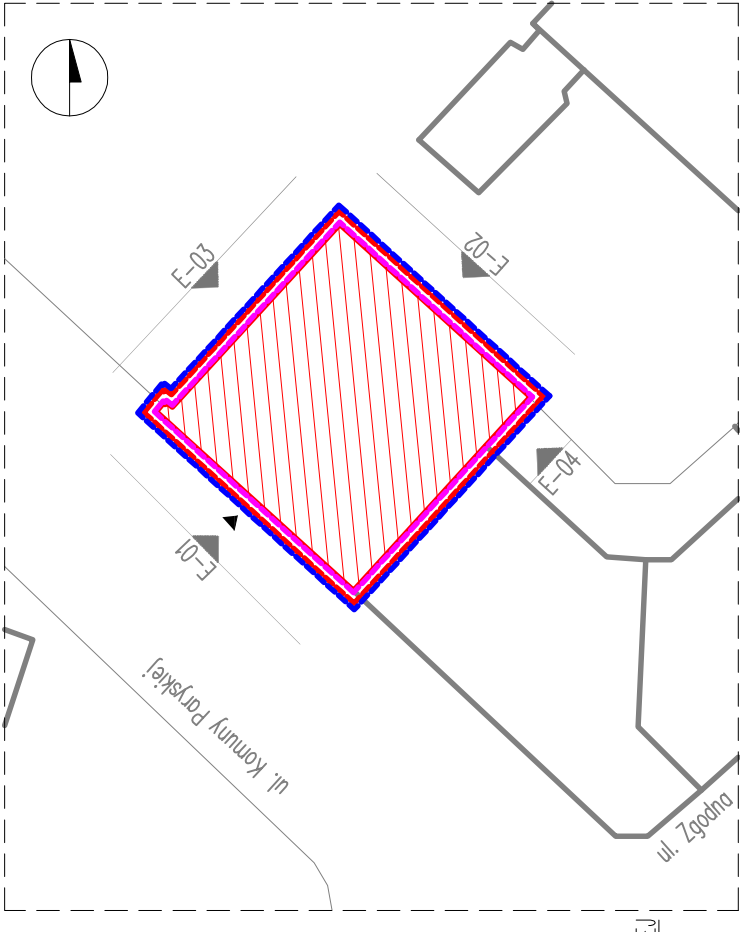

Biuro Obsługi Budownictwa Mariusz Fabjanowski 50-323 Wrocław, ul. Kluczborska 13/1 tel./fax 071 345 92 64	
Inwestor Wspólnota Mieszkańcowa	ul. Komuny Polskiej 94, 50-452 Wrocław
Obiekt Budynek mieszkalny wielorodzinny	ul. Komuny Polskiej 94, 50-452 Wrocław, dz. 28/1, AM-11, obręb Poludnie
Adres obszar oddziaływania: dz. 26/1, 26/8, 66/2, 1. AM-11, obręb Poludnie	Remont budynku mieszkalnego wielorodzinnego wraz z dociepleniem elewacji szczytowych i tylnej
Temat projektu Elewacja E-02 - stan projektowany	Imię i nazwisko Data Nr upr.
Temat rysunku	dr inż. arch. Przemysław Nowakowski 05.2016 294/94/UJW
Architektura:	mgr inż. arch. Grzegorz Gajewski 05.2016 25/03/DOIA
Sprawdził:	inż. arch. Beata Wojuściszyń 05.2016 -
Współpraca:	mgr inż. Mariusz Fabjanowski 05.2016 145/DOS/05
Konstrukcja:	mgr inż. Grzegorz Kędzierski 05.2016 201/DOS/09
Sprawdził:	BOB/16/33 1:100 PB Arch.
Nr projektu	Skala Faza Branża Nr rysunku