



LEGENDA:

-  elewacje ocieplone
-  elementy istniejące
-  elementy projektowane

- 1 – parapety do wymiany (obróbka blacharska)
- 2 – obróbka blacharska do wymiany
- 3 – ornamowanie do wymiany
- 4 – parapety do wymiany (płytki klinkierowe)
- 5 – płytki do wymiany
- 6 – rury spustowe i ryny istniejące do ponownego montażu na elewacji

UWAGA!

1. Wszystkie wymiary należy sprawdzić na budowie.
2. Wszystkie detale arch. należy wykonać w oparciu o wzór istniejący bądź rysunek detalu.
3. Wszelkie ubytki w detalach nieoznaczone na planzsy projektowej również należy uzupełnić.
4. Należy zachować oryginalną strukturę tynku, ubytki należy uzupełnić.



Biurowie Obsługi Budownictwa
 Mariusz Fabjanowski
 50-323 Wrocław, ul. Kluczborska 13/1
 tel. 0506177881, tel./fax(071) 345 92 64

Wspólnota Mieszkańcowa

ul. Kościuszki 190, 50-437 Wrocław

Projekt: **Remont elewacji frontowej oraz ocieplenie elewacji tylnej.**
 Adres inwestycji: ul. Kościuszki 190, 50-437 Wrocław
 obręb Południe, AM 11, nr dz. 48

Temat rysunku: **Elewacje od strony podwórza**

| Imię i nazwisko | Data | Nr upr. | Podpis |
|---|---------|---------|-------------|
| dr inż. arch. Przemysław Nowakowski | 01.2015 | | 294/94/UW |
| Sprawdził: mgr inż. arch. Grzegorz Gajewski | 01.2015 | | 25/03/D/OIA |
| Asystent: inż. arch. Anna Siocka | 01.2015 | | - |
| Konstruował: mgr inż. Mariusz Fabjanowski | 01.2015 | | 149/D/OŚ/05 |
| Sprawdził: mgr inż. Grzegorz Kędzierski | 01.2015 | | 207/D/OŚ/09 |

| Nr projektu | Skala | Faza | Branża | Nr rysunku |
|-------------|-------|------|--------|------------|
| BOB/04/15 | 1:100 | PB | Arch. | A-03 |

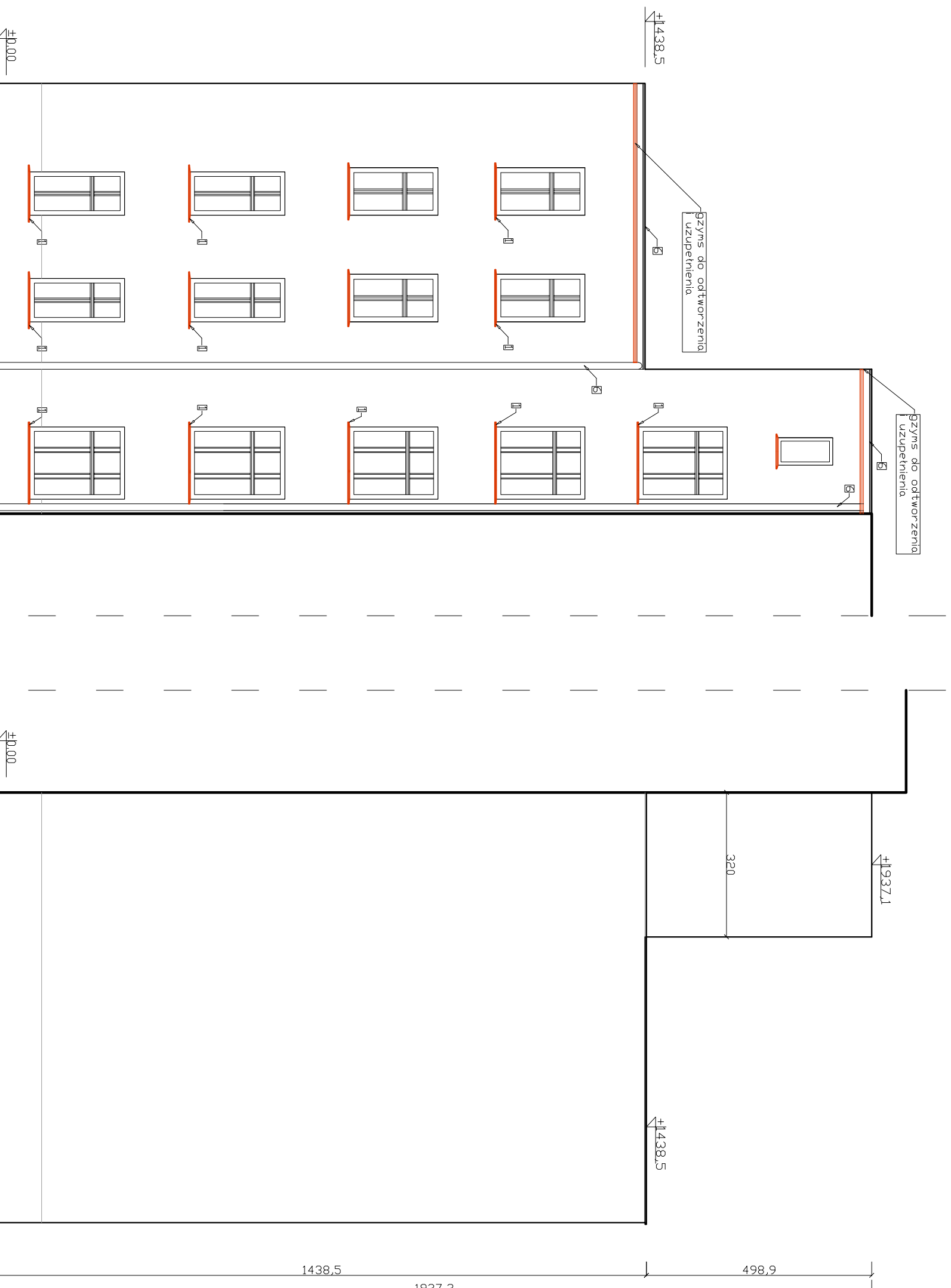

Elewacja tylna E-3

Elewacja tylna E-4

±0.00

±0.00

±1438,5

±1937,1

±1438,5

1438,5

1937,3

498,9

320

953