

4) WYMIANA STOLARKI OKIENNEJ

BUDYNEK SĄSIEDNI

BUDYNEK SĄSIEDNI

UBYTKI W TYNKU DO UZUPEŁNIENIA

DEMONTAŻ OKABLOWANIA

3) SUGEROWANA WYMIANA STOLARKI OKIENNEJ

MONTAŻ KRATKI WENTYLACYJNEJ

DEMONTAŻ OKABLOWANIA

6) RENOWACJA KRAT

WYMIANA DRZWI

SKUCIE KAFELKÓW I RENOWACJA MURKU - OTYNKOWANIE W KOLORZE COKOŁU ELEWACJI

WYMIANA POSADZKI NA SCHODACH I ŚCIANACH - NOWE PŁYTKI GRESOWE

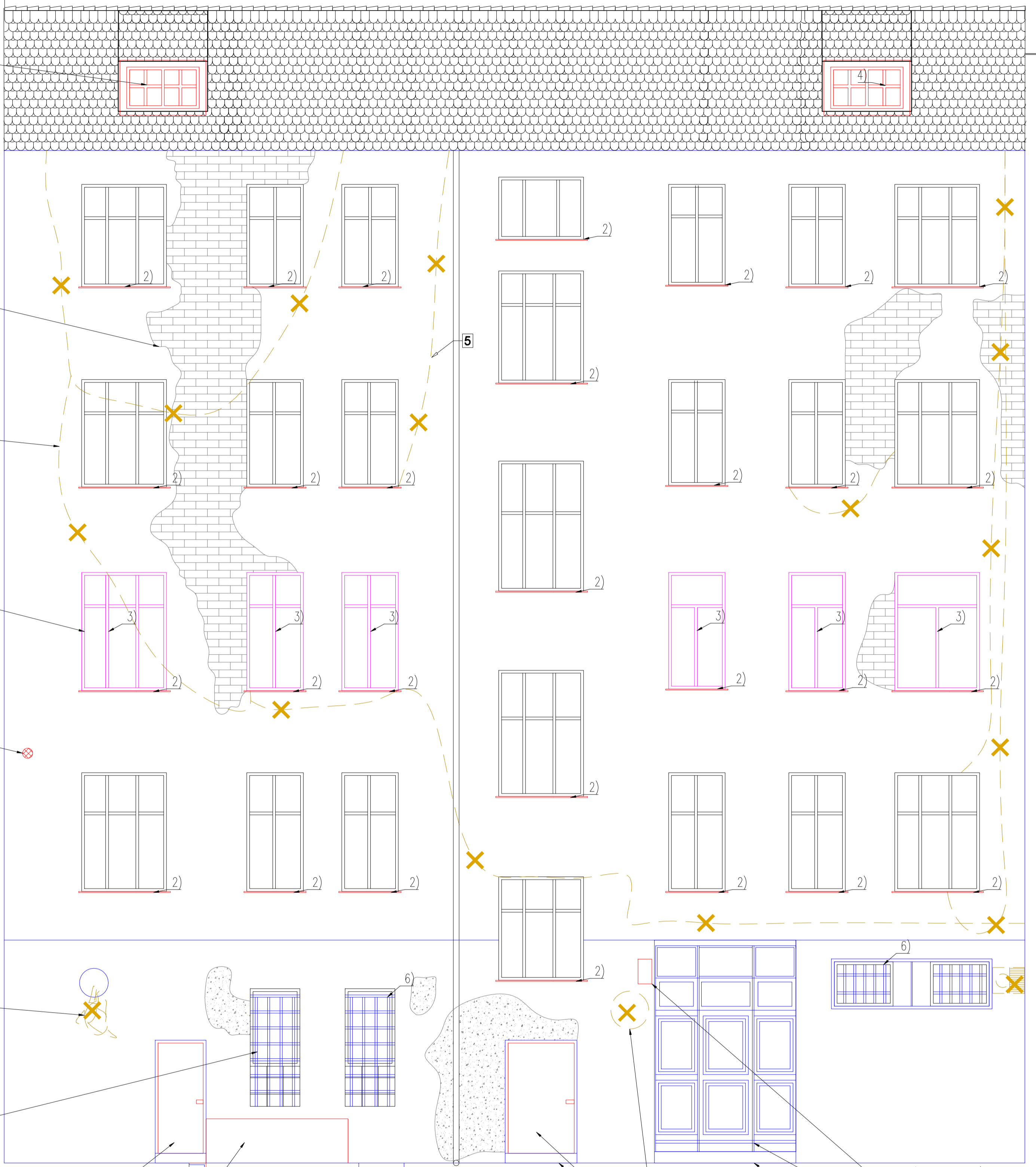

MONTAŻ NOWEGO OŚWIETLENIA

RENOWACJA DRZWI WEJŚCIOWYCH

WYKONANIE NOWEGO STOPNIA BETONOWEGO

DEMONTAŻ ZNAKU DROGOWEGO

WYMIANA DRZWI

RENOWACJA DRZWI WEJŚCIOWYCH

LEGENDA:

- ELEMENTY PROJEKTOWANE
- ELEMENTY DO RENOWACJI - Z MIEJSCOWYM ODTWORZENIEM DETALU
- ELEMENTY DO DEMONTAŻU
- UBYTKI TYNKU
- TYNK USZKODZONY
- ZALECANA WYMIANA - POZA ZAKRESEM OPRACOWANIA

UWAGI:

1. WYMIARY I RZĘDNE SPRAWDZIĆ NA BUDOWIE, A ZAISTNIAŁE ROZBIEDNOŚCI WYJAŚNIĆ Z PROJEKTANTEM.
2. WSZELKIE PRACE BUDOWLANE WYKONYWAĆ ZGODNIE ZE SZTUKĄ BUDOWLANĄ.
3. PRACE BUDOWLANE WYKONYWAĆ ZGODNIE Z INSTRUKCJAMI PRODUCENTÓW MATERIAŁÓW STOSOWANYCH W OBIEKcie.
4. WSZYSTKIE UŻYTE MATERIAŁY BUDOWLANE MUSZĄ POSIADAĆ ODPowiedNIE ATYSTY I ŚwiadectWA DopuszczAJĄce DO STOSOWANIA W BUDOWNICTWIE ORAZ ZEzwALAJĄce NA ICH ZASTOSOWANIE W ODPowiedNICH SYSTEMACH.
5. WSZELKIE WSKAZANE Z NAZWY MATERIAŁY NALeŻY RozUMIEĆ, JAKO OkREŚLENIE WYMAGANYCH PARAMETRÓW TECHNICZNYCH LUB STANDARDÓW JAKOŚCIOWYCH. Oznacza to, że w PRZYPADKU WSKAZANYCH Z NAZWY MATERIAŁÓW I WYROBÓW Dopuszcza się ZASTOSOWANIE RÓwnoważNYCH MATERIAŁÓW (WYROBÓW) NIE GORSZEJ JAKOŚCI NIŻ OpisANE. CIĘŻAR UDOWODNIENIA, że MATERIAŁ (WYROB) JEST RÓwnoważNY W STOSUNKU DO WYROBU OkREŚLONEGO W PRoJEKcie, SpOCZYWA NA WYKONAWCY.

BOB		BIURO OBSŁUGI BUDOWNICTWA MARIUSZ FABIANOWSKI tel. 713 459 284 / e-mail: pracownia.bob@gmail.com ul. Kuczborska 13/1, 50-323 Wrocław / www.bob-projekty.pl			
		Remont elewacji frontowej, elewacji podwórzowej i klatki schodowej w budynku mieszkalnym wielorodzinnym przy ul. Kościuszki 188 we Wrocławiu			
TEMAT PROJEKTU	ul. Kościuszki 188, 50-437 Wrocław				
OBIEKT	Budynek mieszkalny wielorodzinny				
ADRES	ul. Kościuszki 188, 50-437 Wrocław				
ADRES GEOD.	dz. nr 47, AR 11; obręb: Południe				
INWESTOR	Wspólnota Mieszkaniowa Kościuszki 188 we Wrocławiu				
PROJEKTOWAŁ	mgr inż. arch. Jakub Chojnacki	Data	04.2023	Nr uprawnień	07/DSOKK/2016
ZESP. PROJEKTOWY	mgr inż. Eliza Durasińska	04.2023			
SPRAWDZIŁ	mgr. inż. arch. Agnieszka Wołńska-Polaczka	04.2023		30/DSOKK/2018	
TEMAT RYSUNKU	ELEWACJA PODWÓRZOWA				
NR PROJEKTU	BOB/23/18	PAB	A	1:50	A-01
STADIUM	BRANŻA	SKALA	NR RYSUNKU	NR. STR.	